CLUSTERS DE ASTURIAS

Programa ayudas organizaciones clúster 2023

clusterasturias.es
www.idepa.es

Gobierno del Principado de Asturias

IDEPA
Instituto de Desarrollo Económico del Principado de Asturias

Legislación

- **Bases reguladoras:** Resolución de 8 de agosto de 2022 (BOPA 163, de 24 de agosto de 2022)
- **Convocatoria 2023:** Resolución 25 de abril de 2023 (BOPA 85, de 5 de mayo de 2023)
- **Marco normativo:** Régimen mínimis, Reglamento (EU) N.º 1407/2013 (DO L 352 de 24/12/2013)

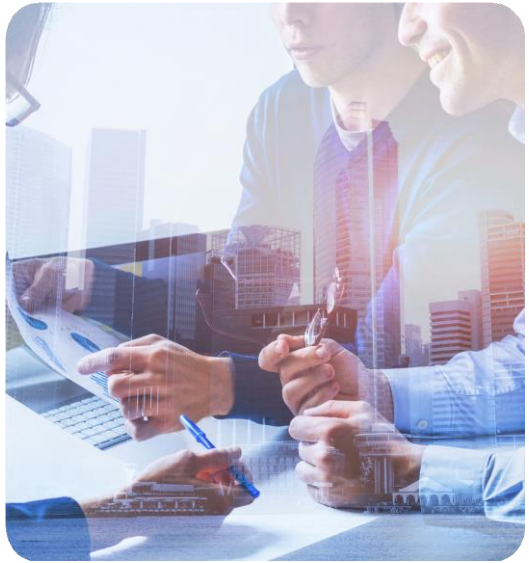

Objeto

Objeto

- Desarrollo de proyectos de colaboración y/o mejora de la innovación dirigidos a sus miembros

Presupuesto

- 350.000,00 €

Líneas de apoyo

L1. CREACIÓN

L2. DINAMIZACIÓN

L4. PROYECTOS COLABORATIVOS

L1. Creación

Beneficiarios

Organizaciones sin ánimo lucro, domicilio Asturias, faciliten servicios de apoyo empresarial.

¿Qué apoya?

Nuevas iniciativas sin plan estratégico. Información mínima plan:

Caracterización de clúster

- antecedentes, contexto y aportación de valor del clúster
- cadena de valor indicando la posición que ocupan las empresas socias
- facturación, empleo y exportación agregada de los socios, ubicación geográfica
- cuantificación de la masa potencial de socios
- descripción del mercado en el que opera el clúster.

Formulación estratégica

- tendencias, áreas de desarrollo de negocio, retos estratégicos y actuaciones previstas, indicadores

Implementación

- Implementación, plan de acción, estructura y gobernanza, financiación, marketing y comunicación

L1. Creación

Requisitos Iniciales

- Ámbito actuación Asturias
- No debe suponer una duplicación
- 20 empresas sede Asturias+ 1 centro de conocimiento
- Facturación >1% PIB
- Actividad enmarcada ámbitos S3

Requisitos al finalizar el proyecto

- Plan estratégico
- Estructura: 60% PYMES
- Constituir la organización clúster
- Empresas regionales que contribuyan económicamente ≥ 20
- Gestor clúster a t/c

L1. Creación

PRESUPUESTO	INTENSIDAD	GASTO MÁX. SUBVENCIONABLE	COSTES SUBVENCIONABLES
60.000€	100%	60.000€	- Gastos externos - Gastos salariales +dietas

L2. Dinamización

Beneficiarios

Organizaciones clúster cumplen requisitos L1 (masa crítica, representatividad, estructura, plan estratégico, gestor clúster…) + iniciativas año anterior, cumplir requisitos antes final proyecto.

¿Qué se apoya?

- Desarrollo de actividades de dinamización, estudios dirigidos a la mejora de la competitividad y a facilitar la generación de proyectos colaborativos de las empresas
- Actualización/ adaptación de planes estratégicos
- Gestión excelente de la organización/Mejora el posicionamiento nacional e internacional
- Estructuras de coordinación y gestión

L2. Dinamización

PRESUPUESTO

262.000€

INTENSIDAD

Año	% máximo subvención
1° año	100%
2° año	100%
3° año	90%
4° año	80%
5° año	70%
6° año	60%
+6 años	50%

GASTO MÁX. SUBVENCIONABLE

60.000€

COSTES SUBVENCIONABLES

- Gastos externos
- Gastos salariales +dietas

L4. Proyectos colaborativos

Requisitos

+ 5 años + Requisitos L1 + Registro AEIs

¿Qué se apoya?

Proyectos colaborativos en relación a los retos de la S3. Actuaciones específicas de colaboración entre empresas y/o organización/es clúster. Una sola organización solicitante, coordinadora e interlocutora.

L4. Proyectos colaborativos

PRESUPUESTO

28.000€

INTENSIDAD

80%

GASTO MÁX. SUB

35.000€

COSTES SUBVENCIONABLES

- Gastos externos
- Gastos salariales + dietas
- Costes materiales consumibles

Asturias S3 2021 / 2027

Gobierno del Principado de Asturias

IDEPA Instituto de Desarrollo Económico del Principado de Asturias

ÁMBITOS	LÍNEAS	RETOS
1. AGROALIMENTACIÓN	1. 1 INNOVACIÓN EN PRODUCTOS Y PROCESOS DE LA CADENA AGROALIMENTARIA	BIOTECNOLOGÍA AL SERVICIO DE LA SEGURIDAD ALIMENTARIO Y DEL DESARROLLO DE NUEVOS ALIMENTOS
		SOSTENIBILIDAD Y ECONOMÍA CIRCULAR EN EL SECTOR AGROALIMENTARIO
	1.2 AFIANZAMIENTO DE LA ACTIVIDAD DEL MEDIO RURAL	PROMOCIÓN DEL TALENTO Y EMPRENDIMIENTO EN EL MEDIO RURAL
		DESARROLLO DE ESTRATEGIAS DIGITALES DE LA GRANJA A LA MESA
2. ENVEJECIMIENTO ACTIVO Y SALUDABLE	2.1 CALIDAD ASISTENCIAL AL SERVICIO DE LA CIUDADANÍA Y EL ENVEJECIMIENTO	PROMOCIÓN DE LA SALUD FRENTE A ENFERMEDADES CON ALTA PREVALENCIA EN ASTURIAS Y FACILITACIÓN DE LA VIDA AUTÓNOMA
		DIGITALIZACIÓN DE LA ASISTENCIA MÉDICA Y EL DIAGNÓSTICO PREDICTIVO, PROACTIVO Y PERSONALIZADO
	2.2 ESPECIALIZACIÓN REGIONAL EN INVESTIGACIÓN BIOMÉDICA Y SANITARIA	INVESTIGACIÓN EN NUEVAS TERAPIAS Y TRATAMIENTOS AVANZADOS
		SOPORTE A LA INVESTIGACIÓN CLÍNICA: INFRAESTRUCTURAS Y PERSONAS

ÁMBITOS	LÍNEAS	RETOS
3. PATRIMONIO Y BIODIVERSIDAD	3.1 GESTIÓN DE LOS ACTIVOS NATURALES Y CULTURALES DE ASTURIAS	CONSERVACIÓN DE LOS ECOSISTEMAS NATURALES DE ASTURIAS
		PATRIMONIO INDUSTRIAL, HISTÓRICO-ARTÍSTICO Y CULTURAL MOTOR DE CRECIMIENTO ECONÓMICO
	3.2 INNOVACIÓN TURÍSTICA CON IDENTIDAD DE DESTINO	DESARROLLO DE ASTURIAS COMO DESTINO TURÍSTICO SOSTENIBLE E INTELIGENTE
		DIGITALIZACIÓN CLAVE DE LA INDUSTRIA CREATIVA
4. ENERGÍA Y CIRCULARIDAD	4.1 TRANSICIÓN ENERGÉTICA EN ASTURIAS	PRODUCCIÓN DE ENERGÍA LIMPIA E HIDRÓGENO VERDE
		MOVILIDAD SOSTENIBLE Y EFICIENCIA ENERGÉTICA EN LA CONSTRUCCIÓN
	4.2 INDUSTRIA CIRCULAR Y NEUTRA EN CARBONO	DESCARBONIZACIÓN DE LOS PROCESOS INDUSTRIALES
		APROVECHAMIENTO DE CORRIENTES RESIDUALES EN LA INDUSTRIA. MODELOS DE CIRCULARIDAD
5. INDUSTRIA INTELIGENTE Y RESILIENTE	5.1 COMPETITIVIDAD DEL PRODUCTO INDUSTRIAL	POSICIONAMIENTO INTERNACIONAL DE LA FABRICACIÓN DE GRANDES COMPONENTES METALMECÁNICOS
		INCREMENTAR EL VALOR AÑADIDO DE LA OFERTA INDUSTRIAL
	5.2 FABRICACIÓN INTELIGENTE	IMPULSAR LA FÁBRICA FLEXIBLE, EFICAZ Y CONECTADA
		INDUSTRIALIZACIÓN DE LA FABRICACIÓN ADITIVA E IMPRESIÓN 3D

https://www.idepa.es/innovacion/s3-asturias/s3-asturias-2021-2027

Valoración

GRADO DE INNOVACIÓN Y CALIDAD DEL PROYECTO	30 puntos
IMPLEMENTACIÓN, PLANTEAMIENTO Y DESARROLLO DEL PROYECTO	35 puntos
IMPACTO	35 puntos

- Concesión de ayudas en régimen de concurrencia competitiva
- Valoración de los proyectos diferenciada según el tipo o modalidad
- Los proyectos han de alcanzar una puntuación mínima de 60 puntos en total
- En todos los casos, a igualdad de puntuación, la prelación se establecerá atendiendo al orden de registro de presentación

Novedades

Incremento presupuesto

250.000 – 350.000

L1

Requisitos

20 empresas **regionales**

L2

Incremento presupuesto

145.000- 242.000

L3 no se publica

L4

- ✓ Δ presupuesto 25.000- 28.000
- ✓ Δ intensidad 70 - 80%
- x Costes de activos/amortización

60 puntos

Plazos

Gobierno del Principado de Asturias

IDEPA
Instituto de Desarrollo Económico del Principado de Asturias

6 — Presentación → 20

Mayo — **Junio**

Ejecución del proyecto

Desde el **1 de enero de 2023** hasta fecha fije resolución de concesión (*máximo* ***finales 2024***)

Impacto puntuación socios

	Clúster excelente	Clúster regional
Ayudas a la transformación digital	7 puntos	4 puntos
Centros de I+D+i empresariales	4 puntos	2 puntos
Proyectos I+D	4 puntos	2 puntos
Programa apoyo movilidad RRHH	4 puntos	2 puntos

CLUSTER REGIONAL: cumple requisitos L1

CLUSTER EXCELENTE: organización clúster consolidada y con reconocimiento internacional (sello de excelencia de plata/oro vigente, o participación reciente en proyectos en cooperación de carácter internacional con otros clústeres)

Muchas gracias

clusterasturias.es | www.idepa.es

Instituto de Desarrollo Económico del Principado de Asturias
Parque Tecnológico de Asturias. 33428. Llanera, Asturias. España.
Tel.: + 34 985 980 020 Fax: + 34 985 264 455 E-mail: clusterasturias@idepa.es